

Dialock SP Personel yazılımı

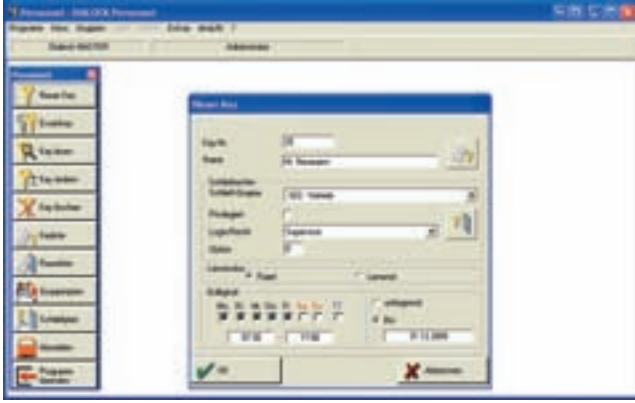

	Ürün no
İngilizce CD ROM	910.52.012

Paket içeriği: 1 Adet

Birlikte verilen parçalar
1 Program CD

Kullanım alanı:

- Orta ve büyük ölçekli projelerde kullanılabilir.(Endüstriyel binalar, ofis uygulamaları, otel ve klinik vb.)

Fonksiyon:

- İşletmedeki bulunan personelin kullanacağı Dialock elektronik anahtarlarına ait yetkilerin ayarlanması ve yönetilmesi içindir
- Kişi, grup, zaman ve yetki tanımlamaları yapılmasını sağlar
- 10000 personel ve 250 grubu yönetebilir
- Programlama istasyonuna veri göndererek istenilen yetkide elektronik anahtarın programlanmasını sağlar
- Kayıp bir anahtar yerine anahtar programlandığında ve kullanıldığında diğer anahtar işlevini yitirir
- Kilitleme planı çıkartarak grup / kapı / kişi varyasyonunu gösterir
- Programı açabilmek için istenilen anahtarlara 5 farklı seviyede yetki verilebilir
- Program içerisinde yapılan bütün işlemler her adımıyla kayıt altında tutulur

Sistem gereksinimi:

- Windows 2000/XP, 40mb sürücü alanı, CDROM sürücü, USB port

18

Dialock Hotel+SH+ Otel ve personel yazılımı

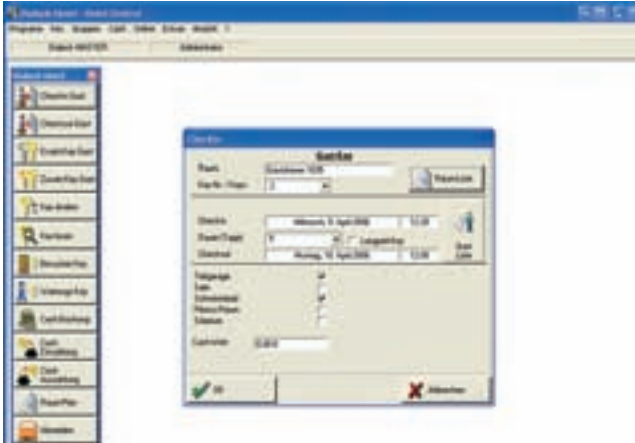

	Ürün no
İngilizce CD ROM	910.52.162

Paket içeriği: 1 Adet

Birlikte verilen parçalar
1 Program CD

Kullanım alanı:

- Küçük, orta ve büyük ölçekli oteller ve misafirhaneler için

Fonksiyon:

- İşletmedeki bulunan personelin ve müşterilerin kullanacağı Dialock elektronik anahtarlarına ait yetkilerin ayarlanması ve yönetilmesi içindir
- Müşterilerin check-in/check-out işlemlerini yönetir
- Dolu ve boş odaları gösterir
- Her oda için 4 adede kadar anahtar programlanabilir
- Her anahtar 4 farklı görev için programlanabilir
- Anahtarlara özel işlevli opsiyonlar tanımlanabilir
- Kişi, grup, zaman ve yetki tanımlamaları yapılmasını sağlar
- 10000 personel ve 250 grubu yönetebilir
- Programlama istasyonuna veri göndererek istenilen yetkide elektronik anahtarın programlanmasını sağlar
- Kayıp bir anahtar yerine anahtar programlandığında ve kullanıldığında diğer anahtar işlevini yitirir
- Kilitleme planı çıkartarak grup / kapı / kişi varyasyonunu gösterir
- Programı açabilmek için istenilen anahtarlara 5 farklı seviyede yetki verilebilir
- Program içerisinde yapılan bütün işlemler her adımıyla kayıt altında tutulur

Sistem gereksinimi:

- Windows 2000/XP, 40mb sürücü alanı, CDROM sürücü, USB port

Dialock Software Diğer yazılım ve ek modüller

Yazılım	Kullanım alanı	Ürün no.
Universal Interface HMS yazılımı	Sistemin Micros Fidelio vb. yazılımlar ile birlikte çalışması için	917.92.031
SC Klinik yazılımı, İngilizce	Hastane, klinik odalarının yönetimi için	910.52.212
Online modül TCP/IP	Online cihazları tek noktadan yönetebilmek için	917.92.040
Supervision SV modülü	Kapıların açık/kapalı durumunu monitör eder, Online modül ile birlikte çalışır	917.92.041
Macro yazılımları	Tüm elektronik kilitler için kullanılabilecek özel amaçlı yazılımlar	910.52.00X

Sipariş bilgisi

- Macro yazılımları, projenin ihtiyaçlarına uygun olacak şekilde özel olarak üretilebilmektedir. Sipariş aşamasında lütfen ilgili departmanımıza danışınız.

Dialock Yönetici elektronik anahtarları



Tag-it™ ISO veya LEGIC®



Tag-it™ ISO veya LEGIC®



TIRIS®

	TIRIS® Ürün no.	Tag-it™ ISO Ürün no.	LEGIC® Ürün no.
Programlama	917.04.012	917.42.001	917.22.023
Silme	917.04.021	917.42.002	917.22.024
Zaman ayarlama	917.04.034	917.42.021	-
Parametre	917.04.031	917.42.029	917.22.029
Pil değişim	-	917.42.028	917.22.028

Paket içeriği: 1 Adet

Kullanım alanı:

- Programlama ve silme anahtarları tüm Dialock elektronik terminallerinin temel programlama yöntemi ile programlanabilmesi içindir
- Kurulum anahtarları (zaman ve parametre) DFT ve Locker Lock elektronik terminallerine bazı çalışma ve kurulum parametrelerinin aktarılmasını sağlarlar

Programlama ve silme fonksiyonu:

- Tüm elektronik terminaller (kapı terminalleri, duvar terminalleri vb.) ilk açıldığında temel programlama için yönetici anahtarlarını ister
 - Yeşil (Öğretme) anahtarı ile elektronik terminal öğrenme moduna sokularak, kullanıcı anahtarını öğrenerek açma yetkisi verir
 - Kırmızı (Silme) anahtarı ile elektronik terminal silme moduna sokularak, mevcut kullanıcı anahtarının açma yetkisi silinir
 - Kırmızı anahtardan sonra yeşil anahtar elektronik cihaza gösterilirse, elektronik terminalin öğretildiği tüm anahtarlar silinir
- Elektronik anahtarın kaybedildiği durumlarda kullanılır

Zaman ayarlama fonksiyonu:

- DFT Elektronik mobilya kilitlerinin 3sn'lik standart açık kalma süresini ayarlamak içindir. 120sn'e kadar açık kalma süresi ayarlanabilir

Parametre aktarma fonksiyonu:

- Bilgisayar oluşturulan bazı çalışma parametrelerinin programlama istasyonunda ayarlanarak Locker Lock soyunma dolabı kilitlerine aktarılabilir

Dialock KC Tag-it™ ISO veya LEGIC® Elektronik kart anahtar



	Ürün no.
Tag-it™ ISO	917.44.011
LEGIC®	917.24.167

Paket içeriği: 1 Adet

- Çalışma sıcaklığı: -35°C - +50°C
- Bilgi saklama süresi: ≥10 yıl
- Ölçü: 54 x 85 mm (kredi kart ölçülerinde)
- Üst yüzey: Plastik, beyaz
- Matbaa baskısı yapılabilen üst yüzey
- Dialock Tag-it™ ISO ve LEGIC® elektronik kilitleri ile birlikte kullanılır
- Her bir kart 4 farklı kart gibi çalışabilir
- 100.000 defa programlanabilir
- Sahtekarlığı önlemek için tekrarlamayan kart numarası
- Dış etkenlerden (toz, kir, nem, manyetik alan, sarsıntı vb.) etkilenmemeye

Dialock KS TIRIS® Elektronik çubuk anahtar



Renk	Ürün no.
Siyah	917.04.000
Sarı	917.04.003
Mavi	917.04.004
Gri	917.04.005
Turuncu	917.04.006

Paket içeriği: 1 Adet

- Çalışma sıcaklığı: -25°C - +85°C
- Bilgi saklama süresi: ≥10 yıl
- Dialock DFT Elektronik mobilya kilitleri (TIRIS®) ile birlikte kullanılır
- Anahtarlık halkasına takılabilir
- Plastik, antrasit renkli gövde ve ayırt etmek için farklı renklerde uç kısım
- Dış etkenlerden (toz, kir, su ve nem, manyetik alan, sarsıntı vb.) etkilenmez
- Temassız çalışır
- Üzerinde enerji barındırmaz